

## V-CONTOUR LIFT

ПОВНИЙ КОНТРОЛЬ НАД ГРАВІТАЦІЄЮ

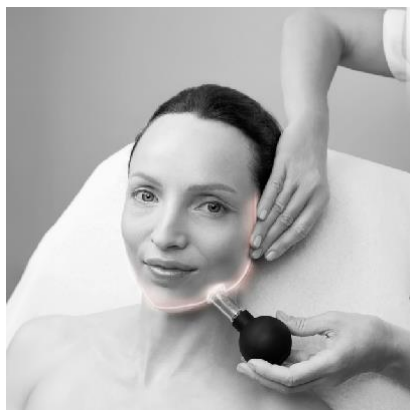

# V-CONTOUR LIFT

## ABSOLUTE GRAVITY CONTROL

### КОНТЕКСТ

Як новатор у сфері косметичних ліфтингів для обличчя, ERICSON LABORATOIRE переосмислює свою культову антивікову лінійку, створену для боротьби з наслідками гравітації в поєднанні зі змінами контуру та об'єму.

V-подібна форма обличчя є універсальним золотим стандартом для тих, хто прагне відновити молоді та гармонійні пропорції обличчя після 40 років. Вона також дедалі більше приваблює молодше покоління, яке цінує більш «чітко окреслені риси» із добре вираженою лінією щелепи та високими вилицями.

Раніше ERICSON LABORATOIRE посилалася на комбінацію ниткового ліфтингу та ліпосакції обличчя. З розвитком медично-естетичних технік ми скористалися можливістю переосмислити як концепцію, так і формули, спираючись на новітні методи гармонізації об'єму обличчя та його омолодження.



### КОНЦЕПЦІЯ

Лінійка V-CONTOUR LIFT натхнена технологією сфокусованого ультразвуку, яка спрямована на боротьбу як з обвисанням шкіри, так і з **тяжкістю нижньої частини обличчя, змінюючи чіткість і окресленість рис обличчя**

**Формули поєднують ефект ліфтингу та вдосконалення, який забезпечують фітоекстракти та ферменти, отримані за допомогою передових біотехнологій, із дією поліпептидів, спеціально відібраних за їх здатність формувати та підтримувати скорочувальні властивості шкірних волокон.**

День за днем контури обличчя гармонізуються, а шкіра стає помітно пружнішою та підтягнутішою.

### ЦІЛІ ЗАПУСКУ

Підтвердити наш досвід у галузі косметичних препаратів за допомогою інноваційної лінійки, що вирішує **дві основні проблеми старіння**: обвисання шкіри обличчя та шиї і менш чітко окреслені контури обличчя.

Запропонувати лінійку, яка забезпечує як **миттєвий ефект ліфтингу, так і довготривале формування V-образних рис обличчя та зміцнення** завдяки унікальному поєднанню високо концентрованих і взаємодоповнюючих інноваційних активних інгредієнтів, відібраних за їхню виняткову ефективність.

Запропонувати новий професійний протокол високої технічності, який **гарантує помітні результати вже з першої процедури** завдяки специфічним інноваційним формулам, поєднаним із передовими техніками масажу.



# ВПЛИВ СТАРІННЯ НА РИСИ ОБЛИЧЧЯ

**Обвисання шкіри обличчя та зміни об'єму** є природними складовими процесу старіння, які впливають на контури та молодість обличчя

З часом **кількість колагенових та еластинових волокон у шкірі поступово зменшується**, що призводить до **втрати пружності та еластичності**.

Одночасно **жирові подушки під шкірою змінюються та переміщуються вниз**, що сприяє виникненню **обвисання**.

**Ці зміни призводять до запалих щік, видимих носогубних складок, обвисання підборіддя та втрати чіткості лінії щелепи.**

## 1. ОБВИСАННЯ ШКІРИ

Обвисання шкіри, в основному, є наслідком вікового зниження колагену та еластину, посилюваного впливом гравітації, що тягне шкіру вниз.

Обидва ці компоненти виробляються фібробластами, найбільш поширеним типом клітин, що знаходяться в дермі.

**Колагенові волокна:**

Забезпечують пружність шкіри та підтримують її структуру



**Еластинові волокна:**

Надають шкірі еластичність, тобто здатність відновлюватися та повертатися до початкового стану після розтягування або зміщення.

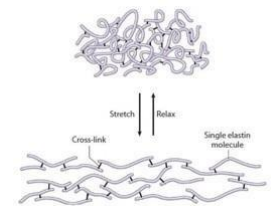

**Природне вироблення цих ключових білків зменшується** внаслідок комбінації:

### 1. Сповільнена активність фібробластів:

Виснаження АТФ впливає на динаміку клітин і прискорює старіння фібробластів. Це впливає на процеси диференціації та відновлення клітин.

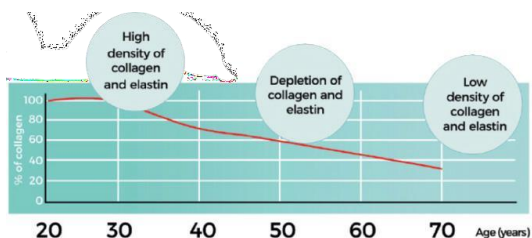

### 2. Пошкодження, що впливає на колагенові та еластинові білки:

Кількість ферментів, таких як матричні металопротеїнази (ММР), збільшується через вплив вільних радикалів, що руйнують еластинові та колагенові волокна.

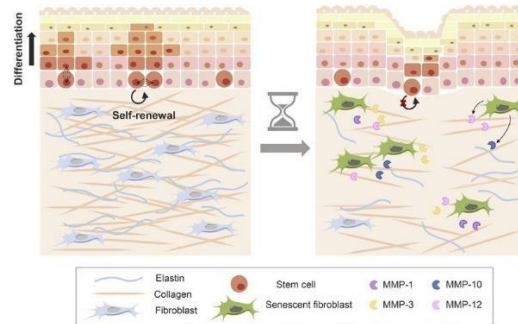

## 2. ЗМІНИ В ЖИРОВИХ ВІДКЛАДЕННЯХ ОБЛИЧЧЯ

Старіння також впливає на жирові відділи обличчя, які сприяють формуванню його структури та об'ємів. З часом ми помічаємо:

- Втрату жиру в верхній частині обличчя.**  
Це призводить до обвисання вилиць і скронь, а також появи носогубних складок.
- Накопичення жирових відкладень на нижній частині обличчя та шиї,** які є особливо схильними до зберігання жиру.  
Це посилює обвисання шкіри та втрату чіткості лінії щелепи.

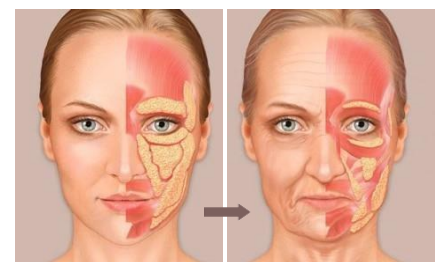

**Наявність подвійного підборіддя або обвисання підборіддя тягне за собою нижню частину обличчя, що втрачає характерну для молодого обличчя V-подібну форму.**

**Хірургічний ліфтинг обличчя в поєднанні з ін'єкціями філерів** може допомогти відновити молодість обличчя, але вимагає значного часу на відновлення.

Інші менш інвазивні методи, такі як **радіочастотна терапія**, можуть забезпечити ефект підтяжки, стимулюючи виробництво компонентів матриці. Однак без поєднання з мікроголковою терапією, що є досить болісним, вони не допоможуть зменшити жирові відкладення.

**Технологія HIFU, яка використовує ультразвукову енергію, є більш універсальною: вона зміцнює тканини шкіри, стимулюючи виробництво матричних білків, підтягуючи шкіру через сприяння її скороченню, і може бути запрограмована для усунення локалізованих жирових подушок.** Однак це залишається незручним методом лікування з потенційними ризиками опіків і рубців, якщо його не проводить кваліфікований медичний спеціаліст.

**ERICSON LABORATOIRE розробила інноваційну лінійку, натхненну комплексними перевагами технології HIFU, щоб запропонувати найсучасніше косметичне рішення проти обвисання шкіри обличчя, шиї та підборіддя.**

## УНІКАЛЬНІСТЬ ЛІНІЙКИ V-CONTOUR LIFT

**Революційне рішення проти обвисання шкіри та втрати чіткості контурів, що поєднує 3 взаємодоповнюючі косметичні підходи для відновлення гармонії молодого обличчя, пропонуючи як миттєвий видимий ефект, так і прогресивні, тривалі результати.**

### ЛІФТИНГ

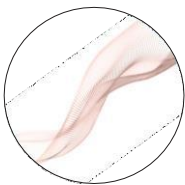

**Миттєвий ліфтинг та прогресивне, довготривале покращення рис обличчя.**

### УДОСКОНАЛЕННЯ ТА СКУЛЬПТУРУВАННЯ

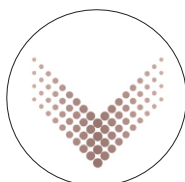

**Перепідкреслює контури нижньої частини обличчя, відновлюючи його V-форму, і допомагає зменшити подвійне підборіддя.**

### МОДЕЛЮВАННЯ

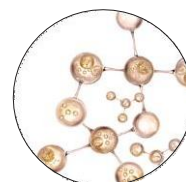

**Зміцнює структуру шкіри, створюючи ефект ліфтингу та формує контури.**

Інноваційна технологія, що поєднує:

- **Активні інгредієнти рослинного та морського походження**, отримані за допомогою біотехнологій, відібрані за їхню здатність відновлювати пружність шкіри та ліполітичну дію.
- Інноваційний комплекс, що поєднує **потужний ліфтинговий трипептид** з доповненням **біодоступного колагену, еластину та гіалуронової кислоти**.

## ТЕХНОЛОГІЯ V-CONTOUR LIFT

Інноваційний підхід лінії V-CONTOUR LIFT поєднує миттєвий ефект ліфтингу з видимими та довготривалими результатами ремоделювання обличчя. Сила активних інгредієнтів, відібраних за їхніми винятковими ліфтинг-і моделюючими властивостями, підсилюється додатковою дією біоміметичного комплексу, розробленого для щоденного зміцнення опорних тканин шкіри.

### КОМПЛЕКС МИТТЄВИЙ ЛІФТИНГ



**Миттєво підтягує та тонізує шкіру, забезпечує комфортне відчуття.**

### V-SLIM ТЕХНОЛОГІЯ



**Переформовує нижню частину обличчя, відновлюючи його V-форму та зменшуючи подвійне підборіддя.**

### РЕМОДЕЛЮЮЧИЙ КОМПЛЕКС



**Зміцнює структуру шкіри, забезпечуючи ефект підтяжки та формування контурів.**

# 1. КОМПЛЕКС МИТТЄВИЙ ЛІФТИНГ - OSILIFT®

## ВИСОКОЕФЕКТИВНИЙ КОМПОНЕНТ ДЛЯ ЛІФТИНГУ З ВІВСЯНИХ ВИСІВОК

**Золотий стандарт миттєвого ліфтингу шкіри без втрати комфорту. Підлаштовується під мікрорельєф шкіри завдяки тривимірній структурі з високою молекулярною масою.**

Його **унікальні в'язко-еластичні** властивості забезпечують миттєвий ліфтинг, зміцнення та розгладження шкіри. На 100% натурального походження, отриманий за біотехнологічним процесом, що виділяє полісахариди з органічних вівсяних висівків

Після нанесення ці полісахариди зв'язуються між собою, утворюючи прозору, нелипку плівку, яка **стягується на поверхні** шкіри та помітно моделює риси обличчя всього за кілька хвилин



### ДОВЕДЕНА РЕЗУЛЬТАТИВНІСТЬ

#### ТЕСТИ СЕНСОРНОЇ ОЦІНКИ

**86%\***

добровольців підтвердили відчутний ефект ліфтингу через 30 хвилин після нанесення, а також більш пружну та гладеньку шкіру.

\*Тест проведений на 17 підготовлених добровольцях через 30 хвилин після нанесення формули, що містить 4% OSILIFT®.

#### ІНСТРУМЕНТАЛЬНІ ТЕСТИ

**64%\*\***

волонтерів, що брали участь у тестуванні, спостерігалось значне покращення показників натягу шкіри

\*\*Стометричні вимірювання, проведені на 33 добровольцях через 2 години після нанесення формули, що містить 4% OSILIFT®.

## 2. V-SLIM ТЕХНОЛОГІЯ

Цей інноваційний комплекс створений для видимого перерозподілу та вдосконалення овалу обличчя, поєднуючи активні інгредієнти натурального походження, що мають виняткові результати у зменшенні жирових відкладень та ремоделюванні шкіри.

### A. ГЛАУЦИН - OVALISS™

**Цей активний інгредієнт натурального походження був обраний для допомоги у зменшенні товщини та об'єму жирових відкладень під підборіддям.**

Глауцин — це багатофункціональна молекула, екстрагована з листя глаукціуму, рослини, що росте на узбережжях Європи.

- Він **стимулює ліполіз та допомагає запобігти утворенню нових адипоцитів** завдяки регулюванню потоку кальцію.
- Також він сприяє реконструкції підтримувальних тканин шкіри **через перетворення жирової тканини**. Жирові клітини поступово замінюються на тканину, що має фібробластні характеристики і здатність до скорочення.

### КЛІНІЧНА ЕФЕКТИВНІСТЬ

#### IN VITRO ТЕСТИ

#### 1. Стимуляція ліполізу та значне зниження рівня ліпідів в адипоцитах.

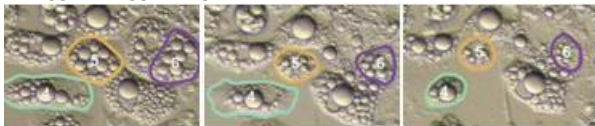

T0

T48h

T72h

Під мікроскопом помітне **зменшення розміру ліпідних везикул і адипоцитів**.

Зменшення накопичення ліпідів підтверджено **вимірюванням вивільнення гліцеролу на рівні**

**-86,5%\***

через 72 години.

#### 2. Запобігання ліпогенезу шляхом пригнічення перетворення преадипоцитів на адипоцити.

Зниження  
**-93%\*\***

активності G3PDH, біологічного маркера стадії дозрівання преадипоцитів.

**Доведена ефективність глауцину в запобіганні збільшення жиру.**

\*72-годинний ін-вітро тест на людських адипоцитах, культивованих з 2,5% OVALISS™

\*\*72-годинний ін-вітро тест на людських преадипоцитах, культивованих з 2,5% OVALISS™.

## IN VIVO ТЕСТИ

### 1. Вимірювання зменшення жирової тканини

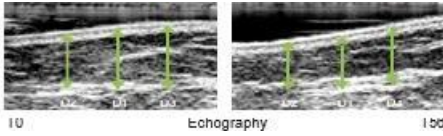

Значне зменшення жирової тканини спостерігалось на

**88%\***  
добровольців

### 2. Ефективність на подвійне підборіддя

Зниження до  
**-10,4%\*\***  
об'єму подвійного підборіддя

\*Ехографічні вимірювання, проведені на 25 суб'єктах після дворазового застосування емульсії, що містить 2,5% OVALISS™, протягом 56 днів.

\*\*Вимірювання за допомогою проекції фріджів, проведені на 16 респондентах після дворазового застосування емульсії, що містить 2,5% OVALISS™, протягом 56 днів.

Результати, виміряні на 7 найкращих респондентах. Середній результат - 5,8%.

## В. ФІТО-ЕКСТРАКТ ЕДЕЛЬВЕЙСУ - MAJESTEM®

**Цей фіто-актив, отриманий за допомогою біотехнології, був обраний за його здатність сприяти динамізму мітохондрій, допомагати зберігати позаклітинну матрицю та стимулювати вироблення колагену для відновлення пружності шкіри.**

Він отримується за допомогою контролюваного в лабораторії процесу культивування клітин рослини едельвейсу (*Leontopodium alpinum*), багатих на леопольдову кислоту. Це дозволяє використовувати біологічні властивості рідкісних і захищених рослин, забезпечуючи при цьому збереження виду.

Цей активний інгредієнт допомагає:

- Підтримує клітинну активність і здатність до скорочення, зменшуючи негативний вплив окислювального стресу на мітохондріальну ДНК.
- Зменшує утворення металопротеїназ матриці (MMP), які руйнують позаклітинну матрицю дерми, шляхом відновлення вироблення TIMP (інгібіторів металопротеїназ: білки, що пригнічують активність MMP).
- Стимулює утворення тромбоспондинів (TSP) – матричних глікопротеїнів, які сприяють відновленню дерми та стимулюють вироблення колагену



### КЛІНІЧНА ЕФЕКТИВНІСТЬ

#### IN VITRO ТЕСТИ

Реактивація скорочувальної здатності фібробластів після індукованого оксидативного стресу.	<b>+54%*</b>	*Скорочення фібробластів на колагеновій сітці після оксидативного стресу в присутності 2% MAJESTEM®.
Зниження вироблення MMP-1 фібробластами після індукованого оксидативного стресу.	<b>+53%**</b>	**Кількісне визначення після культивування людських фібробластів в присутності 2% MAJESTEM® протягом 24 годин, а потім їх піддавання UVA-опроміненню для стимуляції вироблення MMP цими клітинами порівняно з контролем.
Підвищений синтез тромбоспондину-2 після індукованого оксидативного стресу.	<b>+57%***</b>	***Кількісне визначення після культивування кератиноцитів в присутності 2% MAJESTEM® протягом 48 годин.

#### IN VIVO ТЕСТИ

#### Зменшення обвислості підборіддя

до  
**-56%\*\*\*\***  
після 3 тижнів

#### Візуалізація ефективності MAJESTEM® на шиї у тестового добровольця



Після 1 тижня

Після 3 тижнів

Після 6 тижнів

\*\*\*\* Експертні вимірювання, проведені на стандартизованих фотографіях 31 суб'єкта після дворазового застосування крему, що містить 2% MAJESTEM®, протягом 3 тижнів. Середній результат приблизно 11%.

## С. ФЕРМЕНТ МОРСЬКОГО ПОХОДЖЕННЯ - SIRTALICE™

**Цей активний компонент ефективно стимулює мітохондріальну активність, сприяючи зміцненню тканин і підвищенню еластичності шкіри.**

Цей морський фермент біотехнологічного походження був виділений із мікроорганізму, знайденого на глибині понад 3 400 метрів під час океанографічної експедиції. Дослідження дозволило зібрати понад 120 нових бактеріальних штамів із зразків морської води, відібраних на різних глибинах, температурах і рівнях солоності.

Він забезпечує швидкий та довготривалий ефект ліфтингу та формування контурів завдяки:

- **Покращує зчеплення шкіри**, стимулюючи вироблення АТФ, необхідного для збереження цілісності підтримувальних волокон, і сприяє синтезу вінікуліну для зміцнення фокальних адгезій.
- **Підвищує здатність шкіри до скорочення**, активуючи зв'язування актину і міозину, що відповідають за м'язові скорочення.



### КЛІНІЧНА ЕФЕКТИВНІСТЬ

#### IN VITRO ТЕСТИ

<b>Збільшення виробництва АТФ – джерела клітинної енергії.</b>	<b>+32%*</b>
<b>Інгібування еластази, відповідальної за деградацію матричних білків.</b>	<b>-69%**</b>
<b>Збільшення про-колагену 1, який є важливим для виробництва колагену.</b>	<b>+129%***</b>
<b>Збільшення вінікуліну, важливого компонента фокальних зчеплень.</b>	<b>+120%****</b>

#### IN VIVO ТЕСТИ



	-2.17 mm	-2.19 mm
	-1.44 mm	-2.56 mm
	-0.96 mm	-0.80 mm

\*Результат після 30-хвилинної інкубації дермальних фібробластів (раніше поміщених у гіпоглікемічне середовище) з 0,5 мг/мл SIRTALICE™.

\*\* \*\*\* Результат після 48-годинної інкубації дермальних фібробластів з 0,1 мг/мл SIRTALICE™.

\*\*\* Результат після 7 днів застосування крему, що містить 0,002% SIRTALICE™ на ексfolіюваній людській шкірі.

\*\*\*\* Вимірювання, проведені на морфометричних зображеннях 20 суб'єктів після дворазового застосування крему, що містить 2% SIRTALICE™, протягом 3 тижнів.

## 3. РЕМОДЕЛЮЮЧИЙ КОМПЛЕКС

### БІОМІМЕТИЧНИЙ ТРИПЕПТИД PROGELINE™ + БІОДОСТУПНІ КОЛАГЕН, ЕЛАСТИН І ГІАЛУРОНОВА КИСЛОТА

**Цей біоміметичний трипептид елафіну, інгібітор еластази (ферменту, що відповідає за розпад еластину), отримується шляхом збирання трьох амінокислот.**

- Він допомагає **зменшити синтез прогерину**, нещодавно виявленого біомаркеру старіння шкіри, що має відношення до клітинного старіння.
- Діючи безпосередньо на цей маркер старіння, цей інноваційний трипептид клінічно **покращує вигляд ознак, пов'язаних зі старінням шкіри: втрату пружності, провисання та зморшки.**

### ТЕСТОВА ЕФЕКТИВНІСТЬ

#### IN VIVO ТЕСТИ

Параметри шкіри	Покращення
Еластичність	<b>+93% *</b>
Тонус	<b>+82% *</b>
Пружність	<b>+42% *</b>

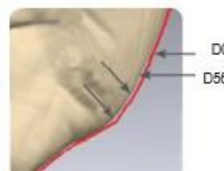

**Зменшення об'єму в області підборіддя до -10%\*\***

\* Кутометричні вимірювання на 10 добровольцях віком від 54 до 66 років з обвислою шкірою. Результати отримані після дворазового застосування формули, що містить 2% PROGELINE™ протягом 56 днів.

\*\* Вимірювання за допомогою проекції фріджів, проведені на 10 добровольцях віком від 54 до 66 років з обвислою шкірою. Результати отримані після дворазового застосування формули, що містить 2% PROGELINE™ протягом 56 днів.

Додавання **біоміметичних молекул колагену, еластину та гіалуронової кислоти** посилює ефект трипептиду на пружність та еластичність шкіри.

Елегантні ніжні квіткові ноти, що піднімають настрій, поєднуються з заспокійливим білим мускусом і тонкими східними нотами.



### Півонія, пелюстки троянди, конвалія



Неролі, чорна смородина, троянда, жасмин



Сандалове дерево, пудрова деревина, білий мускус, амбра



## КЛЮЧОВІ ОСОБЛИВОСТІ ТЕХНОЛОГІЇ

Технологія	Активні інгредієнти	Цілі	Переваги
КОМПЛЕКС МИТТЄВИЙ ЛІФТИНГ	OSILIFT ®: 3D ліфтингова плівкоутворююча матриця з вівсяних полісахаридів	Забезпечує миттєвий механічний ліфтинг-ефект	<ul style="list-style-type: none"> <li>• Миттєвий видимий ліфтинг-ефект</li> <li>• Легкий та комфортний</li> <li>• Тривала ефективність</li> </ul>
V-SLIM ТЕХНОЛОГІЯ	<p>OVALISS ™: Рослинний глауцин із високою ліполітичною ефективністю.</p> <p>MAJESTEM ®: Екстракт едельвейса, що захищає та стимулює матрицю шкіри</p> <p>SIRTALICE ™: Екстракт морського ферменту, що покращує здатність шкіри до скорочення</p>	<p>Мінімізує складки під підборіддям та подвійне підборіддя.</p> <p>Запобігає руйнуванню структурних волокон дерми.</p> <p>Забезпечує тривалий ліфтинг і контурний ефект</p>	<p>Глобальний ефект моделювання обличчя:</p> <ul style="list-style-type: none"> <li>• Допомогає зменшити жирові відкладення на нижній частині обличчя</li> <li>• Відновлює об'єм в зонах, що втратили форму, на верхній частині обличчя</li> <li>• Гармонізує об'єми обличчя</li> <li>• Відновлює природні контури молодого обличчя</li> <li>• Підтягує та тонізує розслаблені тканини.</li> </ul>
РЕМОДЕЛЮЮЧИЙ КОМПЛЕКС	<p>PROGELIN ™: Трипептид, що уповільнює старіння клітин та блокує еластазу.</p> <p>BIO-AVAILABLE COLLAGEN, ELASTIN &amp; HYALURONIC ACID: Біодоступне доповнення основних компонентів шкіряної матриці</p>	<p>Допомогає підтримувати цілісність шкіряної матриці та збільшувати дермальну щільність.</p>	<ul style="list-style-type: none"> <li>• Ремоделює тканини шкіри</li> <li>• Сприяє відновленню контурів обличчя та підняттю лінії підборіддя</li> <li>• Покращує еластичність і зміцнює шкіру</li> </ul>



E1212



E1213



E1214



E1215



E1216

E1212	ДВОФАЗНА СИРОВАТКА ДЛЯ УДОСКОНАЛЕННЯ КОНТУРІВ ОБЛИЧЧЯ	2 x 15 ml
E1213	ТОНІЗУЮЧИЙ ЛЕГКИЙ ЛІФТИНГОВИЙ КРЕМ	50 ml
E1214	ЗМІЦНЮЮЧИЙ КОМФОРТНИЙ КРЕМ	50 ml
E1215	РЕМОДЕЛЮЮЧИЙ ЖИВИЛЬНИЙ КРЕМ	50 ml
E1216	НАБІР СИРОВАТОК ДЛЯ МИТТЄВОГО ЛІФТИНГУ	1 ml x 5

# ДВОФАЗНА СИРОВАТКА ДЛЯ УДОСКОНАЛЕННЯ КОНТУРІВ ОБЛИЧЧЯ

## КЛЮЧОВІ МОМЕНТИ

- **Поєднання двох взаємодоповнюючих формул, створених для боротьби з наслідками гравітації та втратою пружності шкіри.**
- **Флакон із подвійним дозатором містить дві цілеспрямовані формули:**
  - Морфо-формула у вигляді молочної сироватки для окреслення контурів та покращення вигляду нижньої частини обличчя.
  - Ліфт-формула у вигляді гелевої сироватки для моделювання та підкреслення верхньої частини обличчя.
- **Підходить для всіх типів шкіри.**

## ІНСТРУКЦІЯ ІЗ ЗАСТОСУВАННЯ

Наносьте формули **DUO MORPHO-LIFT SERUM** окремо на ретельно очищену шкіру перед використанням денного та/або нічного крему:

- Нанесіть одну дозу серуму **Morpho-formula** для покращення контурів і моделювання нижньої частини обличчя (лінія підборіддя, підборіддя та шия).
- Нанесіть одну дозу серуму **Lift-formula** для зміцнення та надання об'єму верхній частині обличчя (вилиці, скроні та лоб).

## АКТИВНІ ІНГРЕДІЄНТИ

- **Біоплівка з вівсяних полісахаридів для миттєвого ліфтингу (OSILIFT®):** Миттєвий ліфтинговий і зміцнюючий ефект\*
  - **Глауцин (OVALISS™):** стимулює ліполіз\*\*
  - **Екстракт едельвейсу (MAJESTEM®):** тонізує та забезпечує ліфтинг-ефект \*\*
  - **Морський фермент (SIRTALICE™):** Підтримує цілісність структури шкіри та її пружність
  - **Ремоделюючий трипептид (PROGELINE™):** допомагає активувати ендогенну ферментативну активність\*
  - **Колаген, еластин, гіалуронова кислота:** біо-доступні форми
  - **Пептидний дует (MATRIXYL™ 3000):** дія проти глікації та регенерація
  - **Векторизований кофеїн:** властивості, що збагачують енергією\*
- \* Присутній у Lift-formula / \*\* Присутній у Morpho-formula



RETAIL  
E1212



SAMPLE  
H1218  
Morpho-formula  
serum



SAMPLE  
H1219  
Lift-formula  
serum

# ТОНІЗУЮЧИЙ ЛЕГКИЙ ЛІФТИНГОВИЙ КРЕМ

## КЛЮЧОВІ МОМЕНТИ

- Крем для ліфтингу, що надає обличчю чіткі контури та пружні, підтягнуті риси.
- Інноваційна технологія потрійного ліфтингу, V-підтяжки та зміцнення.
- Легка текстура, що тоне на шкірі.
- Підходить для нормальної та комбінованої шкіри.

## ІНСТРУКЦІЯ ІЗ ЗАСТОСУВАННЯ

Наносьте як денний і/або нічний крем, самостійно або після сироватки.

## АКТИВНІ ІНГРЕДІЄНТИ

- **Біоплівка з вівсяних полісахаридів для миттєвого ліфтингу (OSILIFT®):** Миттєвий ліфтинговий і зміцнюючий ефект
- **Глаucin (OVALISS™):** стимулює ліполіз
- **Екстракт едельвейсу (MAJESTEM®):** тонізує та забезпечує ліфтинг-ефект
- **Морський фермент (SIRTALICE™):** Підтримує цілісність структури шкіри та її пружність
- **Ремоделюючий трипептид (PROGELINE™):** допомагає активувати ендогенну ферментативну активність
- **Пептидний дует (MATRIXYL™ 3000):** дія проти глікації та регенерація
- **Екстракти ацероли та гінкго білоба:** захист від вільних радикалів
- **Естери рослинного воску:** покращують еластичність шкіри



RETAIL  
E1213



SAMPLE  
H1220

# ЗМІЦНЮЮЧИЙ КОМФОРТНИЙ КРЕМ

## КЛЮЧОВІ МОМЕНТИ

- Крем для моделювання, що забезпечує помітно скульптуровані, чіткі та гармонійні контури обличчя.
- Інноваційна технологія потрійного ліфтингу, V-підтяжки та зміцнення
- Шовковиста текстура, що швидко вбирається
- Підходить для нормальної та сухої шкіри

## ІНСТРУКЦІЯ ІЗ ЗАСТОСУВАННЯ

Наносьте як денний і/або нічний крем, самостійно або після сироватки.

## АКТИВНІ ІНГРЕДІЄНТИ

- **Біоплівка з вівсяних полісахаридів для миттєвого ліфтингу (OSILIFT®):** Миттєвий ліфтинговий і зміцнюючий ефект
- **Глауцин (OVALISS™):** стимулює ліполіз
- **Екстракт едельвейсу (MAJESTEM®):** тонізує та забезпечує ліфтинг-ефект
- **Морський фермент (SIRTALICE™):** Підтримує цілісність структури шкіри та її пружність
- **Ремоделюючий трипептид (PROGELINE™):** допомагає активувати ендогенну ферментативну активність
- **Колаген, еластин, гіалуронова кислота:** біо-доступні форми
- **Пептидний дует (MATRIXYL™ 3000):** дія проти глікації та регенерація
- **Екстракти центелли азіатської та олія насіння морінги:** захист від вільних радикалів



RETAIL  
E1214



SAMPLE  
H1221

# РЕМОДЕЛЮЧИЙ ЖИВИЛЬНИЙ КРЕМ

## КЛЮЧОВІ МОМЕНТИ

- Живильна та огортаюча текстура, що покращує щільність шкіри та надає обличчю підтягнутий і чітко окреслений овал.
- Інноваційна технологія потрійного ліфтингу, V-підтяжки та зміцнення
- Насичена, огортаюча, але нежирна текстура
- Ідеально підходить для сухої, зневодненої шкіри, а також у якості нічного крему.

## ІНСТРУКЦІЯ ІЗ ЗАСТОСУВАННЯ

Наносьте як денний і/або нічний крем, самостійно або після сироватки.

## АКТИВНІ ІНГРЕДІЄНТИ

- **Біоплівка з вівсяних полісахаридів для миттєвого ліфтингу (OSILIFT®):** Миттєвий ліфтинговий і зміцнюючий ефект
- **Глаucin (OVALISS™):** стимулює ліполіз
- **Екстракт едельвейсу (MAJESTEM®):** тонізує та забезпечує ліфтинг-ефект
- **Морський фермент (SIRTALICE™):** Підтримує цілісність структури шкіри та її пружність
- **Ремоделюючий трипептид (PROGELINE™):** допомагає активувати ендогенну ферментативну активність
- **Колаген, еластин, гіалуронова кислота:** біо-доступні форми
- **Пептидний дует (MATRIXYL™ 3000):** дія проти глікації та регенерація
- **Векторизований кофеїн:** властивості, що збагачують енергією



RETAIL  
E1215



SAMPLE  
H1222

# НАБІР СИРОВАТОК ДЛЯ МИТТЄВОГО ЛІФТИНГУ

## КЛЮЧОВІ МОМЕНТИ

- Забезпечує миттєвий ліфтинг-ефект та тонізацію.
- Одразу покращує зовнішній вигляд шкіри, зменшує ознаки втоми та повертає сяйво та природний блиск.
- Пропонує комплексний експрес-догляд для краси.
- Дотримуйтеся спеціальних інструкцій із застосування.
- Підходить для всіх типів шкіри.

## ІНСТРУКЦІЯ ІЗ ЗАСТОСУВАННЯ

Нанесіть сироватку легкими рухами на обличчя та шию. Не втирайте в шкіру, щоб зберегти максимальний ефект ліфтингу. Після нанесення дайте сироватці висохнути протягом 1 хвилини перед використанням рекомендованого крему для обличчя.

## АКТИВНІ ІНГРЕДІЄНТИ

- **Біоплівка з вівсяних полісахаридів для миттєвого ліфтингу (OSILIFT®):**  
Миттєвий ліфтинговий і зміцнюючий ефект
- **Морський фермент (SIRTALICE™):**  
Підтримує цілісність структури шкіри та її пружність
- **Колаген, еластин, гіалуронова кислота:** біо-доступні форми
- **Векторизований кофеїн:** властивості, що збагачують енергією\*
- **Скульптурний фіто-комплекс з екстрактів рослинних смол та водоростей**



RETAIL  
E1216